

# Scheda di iscrizione

Compilare e inviare tramite fax al n. 055 0988319

Nome e Cognome.....

Nato/a a.....Il.....

Via.....

Città.....CAP.....Prov.....

Tel./cell.....

Mail.....

C.F.....

Codice SDI/PEC.....

P.IVA.....

Intestazione fattura.....

Data.....Firma.....

I dati inviati saranno trattati secondo quanto disposto dall'art. 13 GDPR (regolamento UE 2016/679)

**Quota di iscrizione:** € 3000,00 (+ IVA)

**Corso accreditato:** 50 crediti ECM

**Modalità di pagamento:**

€ 1000 (+ IVA) all'iscrizione,

€ 1000 (+ IVA) al primo incontro,

€ 1000 (+ IVA) al secondo incontro

Bonifico Bancario intestato a: Eve-Lab di Nora Naldini

IBAN: IT62Q0306971662100000006136

Causale: Quota di iscrizione Corso Restauri Adesivi

Le iscrizioni verranno accettate in base all'ordine di arrivo, fino ad un numero massimo di 13 partecipanti.

Per informazioni:

STUDIO DR. RICCARDO BECCIANI

Riferimento: Ilaria - Tel. 055 2022984

Per ulteriori informazioni:

www.thinkadhesive.it



facebook.com/ThinkAdhesive/



Il Dr. Riccardo Becciani si è laureato a Firenze nel 1983 e si è specializzato in odontostomatologia a Siena nel 1989. Dal '92 al '96 e dal 2002 al 2006 è stato professore a contratto presso la stessa Università.

Autore di numerose pubblicazioni scientifiche e di alcuni capitoli di testi di restaurativa ed endodonzia, il Dr. Becciani è socio attivo di varie società scientifiche. Relatore in numerosi corsi e congressi in Italia e all'estero, da diversi anni si occupa di argomenti come la biomeccanica del dente trattato endodonticamente, l'odontoiatria adesiva ricostruttiva e l'odontoiatria estetica con particolare attenzione all'utilizzo delle ceramiche integrali.

Nel 2012 ha fondato il Think Adhesive Group per promuovere la "mentalità adesiva" all'interno dei concetti tradizionali di odontoiatria restaurativa.

## Orari del corso

08.30	Registrazione	11.15 - 12.45	Sessione I
09.00 - 10.45	Sessione I	12.45 - 13.45	Light lunch
10.45 - 11.15	Break	14.00 - 18.00	Sessione II

## Sede del corso

**Centro Corsi Odontoiatrici Firenze**

Via della Loggetta 95, Firenze

## Con il contributo di



## Provider



nora.naldini@eve-lab.it  
tel. +39 055 0671000

**Centro Corsi Odontoiatrici Firenze**  
Corso teorico-pratico a numero chiuso riservato agli odontoiatri

# RESTAURI ADESIVI ANTERIORI E POSTERIORI



**Relatore**

**Dr. Riccardo Becciani**

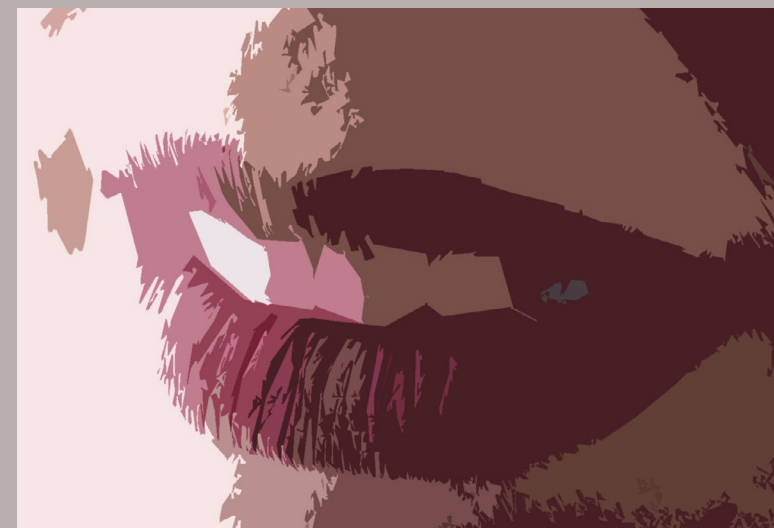

## Corso 2020 seconda edizione

Incontro I	18-19 Settembre
Incontro II	16-17 Ottobre
Incontro III	13-14 Novembre
Incontro IV	29-30 Gennaio 2021

Il corso si svolge in quattro incontri di due giornate ciascuno in cui si alterneranno sessioni teoriche ad esercitazioni pratiche

# Programma

## Obiettivo del corso

Far acquisire ai partecipanti tecniche semplici e standardizzate per realizzare con successo restauri diretti ed indiretti nel settore anteriore e posteriore.

## Restauri Diretti Posteriori

### 1° incontro 18-19 Settembre 2020

- Gli adesivi: meccanismo di azione e novità della ricerca applicabili in pratica
- Cenni pratici di radiologia: bite wing, rx mirate nei punti di contatto, rx apicali, la regola dell'oggetto vestibolare
- Isolamento del campo: gli uncini indispensabili, le dighe migliori, la diga liquida, isolamento sui settimi e nei casi più complessi
- Preparazione di cavità per un restauro diretto
- Le matrici: problemi più comuni e le novità
- I composti: alcuni prodotti più utili
- Il sottofondo e la sensibilità post-operatoria
- La contrazione da polimerizzazione
- Le lampade: alogene/led. Un po' di chiarezza su alcuni punti chiave!
- Stratificazione e modellazione
- Rifinitura e lucidatura
- L'aggiustamento oclusale: i precontatti come riconoscerli e ritocarli



## Restauri Indiretti Posteriori (Intarsi)

### 2° incontro 16-17 Ottobre 2020

- Quando vanno utilizzati gli intarsi: criteri di scelta
- I materiali di scelta per gli intarsi
- Una successione di passaggi perfettamente ordinata come chiave di successo
- Preparazione di cavità
- Build up adesivo e dual-bonding
- Rapporti fra gradino cervicale e parodonto: istruzioni per l'uso
- Impronta: risoluzioni dei vari problemi
- Provvisorio o no?
- Fasi di laboratorio
- Prova dell'intarsio: a cosa stare attenti
- Cementazione
- Rifinitura
- Lucidatura



## Restauri Diretti Anteriori

### 3° incontro 13-14 Novembre 2020

- Una strategia per risultati predicibili: addio allo stress
- La ceratura diagnostica e la mascherina in silicone
- La scelta del colore
- La preparazione dei margini
- La stratificazione razionale delle masse
- La rifinitura e le caratteristiche di superficie
- La lucidatura



## Il Restauro del dente

### Trattato Endodonticamente

- Cosa ha di diverso dal dente vitale?
- La biomeccanica e cosa ci può insegnare di pratico
- Gli insuccessi e come evitarli
- Il fallimento preliminare e l'effetto ferula
- L'allungamento di corona clinica
- Il restauro protesico con il perno
- Scelta del perno
- La cementazione adesiva della corona come protezione strutturale
- I restauri senza perno: realtà o utopia?
- Restauri conservativi anteriori e posteriori

## Restauri Indiretti Anteriori (Faccette)

### 4° incontro 29-30 Gennaio 2021

- Criteri estetici fondamentali
- Indicazioni per le faccette
- Ceratura diagnostica
- Mascherina diagnostica (mock-up diretto e indiretto)
- Preparazione dentale guidata dalle mascherine
- L'impronta di precisione delle preparazioni
- L'allestimento dei provvisori e la loro cementazione
- La scelta della ceramica ed i passaggi di laboratorio
- La prova delle faccette
- La cementazione adesiva ed il controllo oclusale



- IL MARYLAND BRIDGE
- LA SINDROME DEL DENTE INCRINATO
- EROSIONI, ABRASIONI E ABFRACTION
- LO SBIANCAMENTO DENTALE