

# Informazioni generali

## Sede del corso

**Centro Corsi Odontoiatrici Firenze**

Via della Loggetta 95, Firenze

## Orari del corso

**08.30** Registrazione

**09.00 - 10.45** Sessione I

**10.45 - 11.15** Break

**11.15 - 12.45** Sessione I

**12.45 - 13.45** Light lunch

**14.00 - 18.00** Sessione II

## Iscrizione

**Per iscriversi è necessario registrarsi online al link:**

<https://eve-lab.com/iscrizioni/evento/restauri-adesivi-anteriori-e-posteriori/>

**Quota di iscrizione:** € 3250,00 + IVA 22%

**Corso accreditato:** 50 crediti ECM

**Modalità di pagamento:**

€ 1000,00 (+ IVA 22%) all'iscrizione,

€ 1000,00 (+ IVA 22%) al primo incontro,

€ 1250,00 (+ IVA 22%) al secondo incontro

Le iscrizioni verranno accettate in base all'ordine di arrivo, fino ad un numero massimo di 13 partecipanti.

Per informazioni:

STUDIO DR. RICCARDO BECCIANI

Riferimento: Ilaria - Tel. 055 2022984

Per ulteriori informazioni:

[www.thinkadhesive.it](http://www.thinkadhesive.it)



[facebook.com/ThinkAdhesive/](https://facebook.com/ThinkAdhesive/)



Il Dr. Riccardo Becciani si è laureato a Firenze nel 1983 e si è specializzato in odontostomatologia a Siena nel 1989. Dal '92 al '96 e dal 2002 al 2006 è stato professore a contratto presso la stessa Università.

Autore di numerose pubblicazioni scientifiche e di alcuni capitoli di testi di restaurativa ed endodonzia, il Dr. Becciani è socio attivo di varie società scientifiche. Relatore in numerosi corsi e congressi in Italia e all'estero, da diversi anni si occupa di argomenti come la biomeccanica del dente trattato endodonticamente, l'odontoiatria adesiva ricostruttiva e l'odontoiatria estetica con particolare attenzione all'utilizzo delle ceramiche integrali.

Nel 2012 ha fondato il Think Adhesive Group per promuovere la "mentalità adesiva" all'interno dei concetti tradizionali di odontoiatria restaurativa.

Con il contributo di



**KULZER**  
MITSUI CHEMICALS GROUP

Provider



[nora.naldini@eve-lab.it](mailto:nora.naldini@eve-lab.it)

tel. +39 055 0671000

**Centro Corsi Odontoiatrici Firenze**  
Corso teorico-pratico a numero chiuso riservato agli odontoiatri

# RESTAURI ADESIVI ANTERIORI E POSTERIORI



**Relatore**

**Dr. Riccardo Becciani**



## Corso 2023

**Incontro I**

**10-11 Marzo**

**Incontro II**

**21-22 Aprile**

**Incontro III**

**26-27 Maggio**

**Incontro IV**

**09-10 Giugno**

**Il corso si svolge in quattro incontri di due giornate ciascuno in cui si alterneranno sessioni teoriche ad esercitazioni pratiche**

# Programma

## Obiettivo del corso

Far acquisire ai partecipanti tecniche semplici e standardizzate per realizzare con successo restauri diretti ed indiretti nel settore anteriore e posteriore.

## Restauri Diretti Posteriori

### 1° incontro 10-11 Marzo 2023

- Gli adesivi: meccanismo di azione e novità della ricerca applicabili in pratica
- Cenni pratici di radiologia: bite wing, rx mirate nei punti di contatto, rx apicali, la regola dell'oggetto vestibolare
- Isolamento del campo: gli uncini indispensabili, le dighe migliori, la diga liquida, isolamento sui settimi e nei casi più complessi
- Preparazione di cavità per un restauro diretto
- Le matrici: problemi più comuni e le novità
- I composti: alcuni prodotti più utili
- Il sottofondo e la sensibilità post-operatoria
- La contrazione da polimerizzazione
- Le lampade: alogene/led. Un po' di chiarezza su alcuni punti chiave!
- Stratificazione e modellazione
- Rifinitura e lucidatura
- L'aggiustamento oclusale: i precontatti come riconoscerli e ritocarli

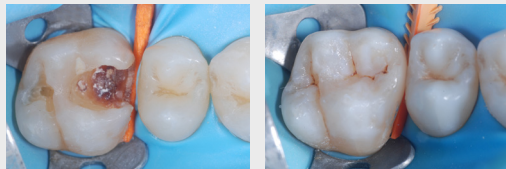

## Restauri Indiretti Posteriori (Intarsi)

### 2° incontro 21-22 Aprile 2023

- Quando vanno utilizzati gli intarsi: criteri di scelta
- I materiali di scelta per gli intarsi
- Una successione di passaggi perfettamente ordinata come chiave di successo
- Preparazione di cavità
- Build up adesivo e dual-bonding
- Rapporti fra gradino cervicale e parodonto: istruzioni per l'uso
- Impronta: risoluzioni dei vari problemi
- Provvisorio o no?
- Fasi di laboratorio
- Prova dell'intarsio: a cosa stare attenti
- Cementazione
- Rifinitura
- Lucidatura



## Restauri Diretti Anteriori

### 3° incontro 26-27 Maggio 2023

- Una strategia per risultati predicibili: addio allo stress
- La ceratura diagnostica e la mascherina in silicone
- La scelta del colore
- La preparazione dei margini
- La stratificazione razionale delle masse
- La rifinitura e le caratteristiche di superficie
- La lucidatura



## Il Restauro del dente

### Trattato Endodonticamente

- Cosa ha di diverso dal dente vitale?
- La biomeccanica e cosa ci può insegnare di pratico
- Gli insuccessi e come evitarli
- Il fallimento preliminare e l'effetto ferula
- L'allungamento di corona clinica
- Il restauro protesico con il perno
- Scelta del perno
- La cementazione adesiva della corona come protezione strutturale
- I restauri senza perno: realtà o utopia?
- Restauri conservativi anteriori e posteriori

## Restauri Indiretti Anteriori (Faccette)

### 4° incontro 09-10 Giugno 2023

- Criteri estetici fondamentali
- Indicazioni per le faccette
- Ceratura diagnostica
- Mascherina diagnostica (mock-up diretto e indiretto)
- Preparazione dentale guidata dalle mascherine
- L'impronta di precisione delle preparazioni
- L'allestimento dei provvisori e la loro cementazione
- La scelta della ceramica ed i passaggi di laboratorio
- La prova delle faccette
- La cementazione adesiva ed il controllo oclusale



- IL MARYLAND BRIDGE
- LA SINDROME DEL DENTE INCRINATO
- EROSIONI, ABRASIONI E ABFRACTION
- LO SBIANCAMENTO DENTALE