

Informazioni generali

Sede del corso

Centro Corsi Odontoiatrici Firenze

Via della Loggetta 95, Firenze

Orari del corso

08.30 Registrazione

09.00 - 10.45 Sessione I

10.45 - 11.15 Break

11.15 - 12.45 Sessione II

12.45 - 13.45 Light lunch

14.00 - 18.00 Sessione III

Iscrizione

Quota di iscrizione: € 3250,00 + IVA 22%

Corso accreditato: 50 crediti ECM

Modalità di pagamento:

€ 1000,00 (+ IVA 22%) all'iscrizione,
€ 1000,00 (+ IVA 22%) al primo incontro,
€ 1250,00 (+ IVA 22%) al secondo incontro

Le iscrizioni verranno accettate in base all'ordine di arrivo, fino ad un numero massimo di 13 partecipanti.

Per informazioni:

STUDIO DR. RICCARDO BECCIANI

Riferimento: Ilaria - Tel. 055 2022984

Per ulteriori informazioni:

www.thinkadhesive.it



THINK
ADHESIVE



facebook.com/ThinkAdhesive/



Il Dr. Riccardo Becciani si è laureato a Firenze nel 1983 e si è specializzato in odontostomatologia a Siena nel 1989. Dal '92 al '96 e dal 2002 al 2006 è stato professore a contratto presso la stessa Università.

Autore di numerose pubblicazioni scientifiche e di alcuni capitoli di testi di restaurativa ed endodonzia, il Dr. Becciani è socio attivo di varie società scientifiche. Relatore in numerosi corsi e congressi in Italia e all'estero, da diversi anni si occupa di argomenti come la biomeccanica del dente trattato endodonticamente, l'odontoiatria adesiva ricostruttiva e l'odontoiatria estetica con particolare attenzione all'utilizzo delle ceramiche integrali.

Nel 2012 ha fondato il Think Adhesive Group per promuovere la "mentalità adesiva" all'interno dei concetti tradizionali di odontoiatria restaurativa.

Con il contributo di



KULZER
MITSUI CHEMICALS GROUP

Provider



nora.naldini@eve-lab.it
tel. +39 055 0671000

Centro Corsi Odontoiatrici Firenze
Corso teorico-pratico a numero chiuso riservato agli odontoiatri

RESTAURI ADESIVI ANTERIORI E POSTERIORI



Relatore

Dr. Riccardo Becciani

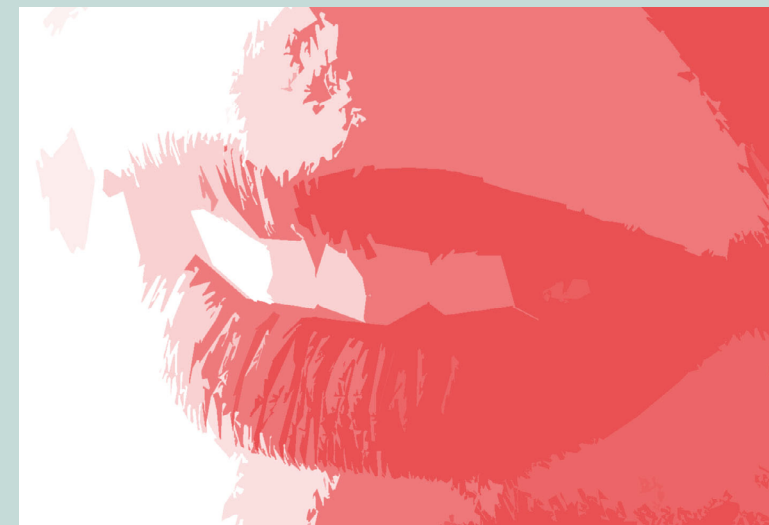

Corso 2024

Incontro I	22-23 Marzo
Incontro II	19-20 Aprile
Incontro III	24-25 Maggio
Incontro IV	07-08 Giugno

Il corso si svolge in quattro incontri di due giornate ciascuno in cui si alterneranno sessioni teoriche ad esercitazioni pratiche

Programma

Obiettivo del corso

Far acquisire ai partecipanti tecniche semplici e standardizzate per realizzare con successo restauri diretti ed indiretti nel settore anteriore e posteriore.

Restauri Diretti Posteriori

1° incontro 22-23 Marzo 2024

- Gli adesivi: meccanismo di azione e novità della ricerca applicabili in pratica
- Cenni pratici di radiologia: bite wing, rx mirate nei punti di contatto, rx apicali, la regola dell'oggetto vestibolare
- Isolamento del campo: gli uncini indispensabili, le dighe migliori, la diga liquida, isolamento sui settimi e nei casi più complessi
- Preparazione di cavità per un restauro diretto
- Le matrici: problemi più comuni e le novità
- I composti: alcuni prodotti più utili
- Il sottofondo e la sensibilità post-operatoria
- La contrazione da polimerizzazione
- Le lampade: alogene/led. Un po' di chiarezza su alcuni punti chiave!
- Stratificazione e modellazione
- Rifinitura e lucidatura
- L'aggiustamento oclusale: i precontatti come riconoscerli e ritocarli

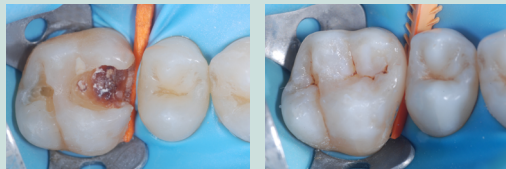

Restauri Indiretti Posteriori (Intarsi)

2° incontro 19-20 Aprile 2024

- Quando vanno utilizzati gli intarsi: criteri di scelta
- I materiali di scelta per gli intarsi
- Una successione di passaggi perfettamente ordinata come chiave di successo
- Preparazione di cavità
- Build up adesivo e dual-bonding
- Rapporti fra gradino cervicale e parodonto: istruzioni per l'uso
- Impronta: risoluzioni dei vari problemi
- Provvisorio o no?
- Fasi di laboratorio
- Prova dell'intarsio: a cosa stare attenti
- Cementazione
- Rifinitura
- Lucidatura



Restauri Diretti Anteriori

3° incontro 24-25 Maggio 2024

- Una strategia per risultati predicibili: addio allo stress
- La ceratura diagnostica e la mascherina in silicone
- La scelta del colore
- La preparazione dei margini
- La stratificazione razionale delle masse
- La rifinitura e le caratteristiche di superficie
- La lucidatura



Il Restauro del dente

Trattato Endodonticamente

- Cosa ha di diverso dal dente vitale?
- La biomeccanica e cosa ci può insegnare di pratico
- Gli insuccessi e come evitarli
- Il fallimento preliminare e l'effetto ferula
- L'allungamento di corona clinica
- Il restauro protesico con il perno
- Scelta del perno
- La cementazione adesiva della corona come protezione strutturale
- I restauri senza perno: realtà o utopia?
- Restauri conservativi anteriori e posteriori

Restauri Indiretti Anteriori (Faccette)

4° incontro 07-08 Giugno 2024

- Criteri estetici fondamentali
- Indicazioni per le faccette
- Ceratura diagnostica
- Mascherina diagnostica (mock-up diretto e indiretto)
- Preparazione dentale guidata dalle mascherine
- L'impronta di precisione delle preparazioni
- L'allestimento dei provvisori e la loro cementazione
- La scelta della ceramica ed i passaggi di laboratorio
- La prova delle faccette
- La cementazione adesiva ed il controllo oclusale



- IL MARYLAND BRIDGE
- LA SINDROME DEL DENTE INCRINATO
- EROSIONI, ABRASIONI E ABFRACTION
- LO SBIANCAMENTO DENTALE