

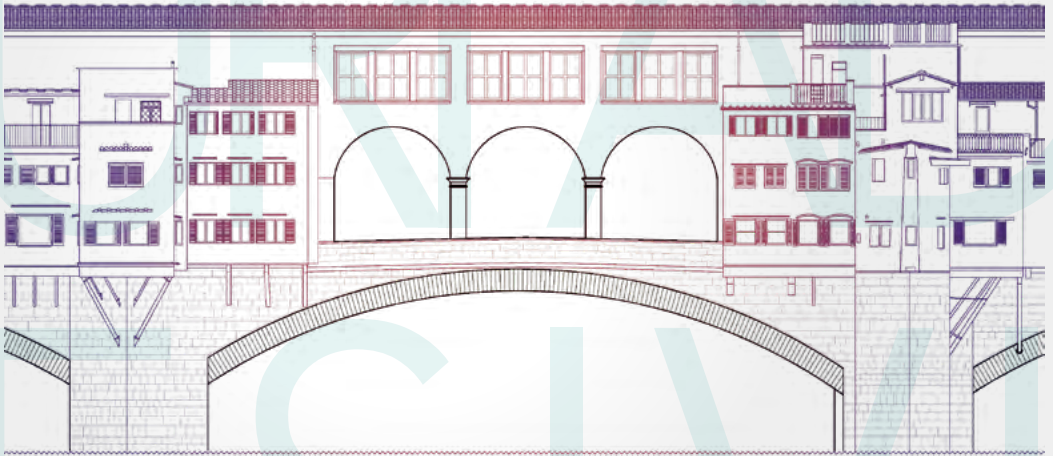

RESTAURI ADESIVI ANTERIORI E POSTERIORI

Dr. Riccardo Becciani



FIRENZE
CENTRO CORSI
THINK ADHESIVE

28
FEBBRAIO
1
MARZO

28
29
MARZO

16
17
MAGGIO

6
7
GIUGNO

2025

Obiettivo del corso

Far acquisire ai partecipanti tecniche semplici e standardizzate per realizzare con successo restauri diretti ed indiretti nel settore anteriore e posteriore.

Programma

Restauri Diretti Posteriori

1° incontro 28 Febbraio e 1 Marzo 2025

- Gli adesivi: meccanismo di azione e novità della ricerca applicabili in pratica
- Cenni pratici di radiologia: bite wing, rx mirate nei punti di contatto, rx apicali, la regola dell'oggetto vestibolare
- Isolamento del campo: gli uncini indispensabili, le dighe migliori, la diga liquida, isolamento sui settimi e nei casi più complessi
- Preparazione di cavità per un restauro diretto
- Le matrici: problemi più comuni e le novità
- I composti: alcuni prodotti più utili
- Il sottofondo e la sensibilità post-operatoria
- La contrazione da polimerizzazione
- Le lampade: alogene/led. Un po' di chiarezza su alcuni punti chiave!
- Stratificazione e modellazione
- Rifinitura e lucidatura
- L'aggiustamento oclusale: i precontatti come riconoscerli e ritoccarli



Restauri Indiretti Posteriori (Intarsi)

2° incontro 28-29 Marzo 2025

- Quando vanno utilizzati gli intarsi: criteri di scelta
- I materiali di scelta per gli intarsi
- Una successione di passaggi perfettamente ordinata come chiave di successo
- Preparazione di cavità

- Build up adesivo e dual-bonding
- Rapporti fra gradino cervicale e parodonto: istruzioni per l'uso
- Impronta: risoluzioni dei vari problemi
- Provvisorio o no?
- Fasi di laboratorio
- Prova dell'intarsio: a cosa stare attenti
- Cementazione
- Rifinitura
- Lucidatura



Restauri Diretti Anteriori

3° incontro 16-17 Maggio 2025

- Una strategia per risultati predicibili: addio allo stress
- La ceratura diagnostica e la mascherina in silicone
- La scelta del colore
- La preparazione dei margini
- La stratificazione razionale delle masse
- La rifinitura e le caratteristiche di superficie
- La lucidatura

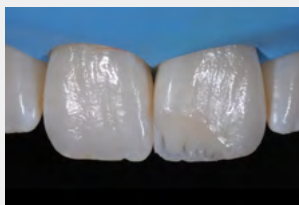

Il Restauro del dente Trattato Endodonticamente

- Cosa ha di diverso dal dente vitale?
- La biomeccanica e cosa ci può insegnare di pratico
- Gli insuccessi e come evitarli

- Il fallimento preliminare e l'effetto ferula
- L'allungamento di corona clinica
- Il restauro protesico con il perno
- Scelta del perno
- La cementazione adesiva della corona come protezione strutturale
- I restauri senza perno: realtà o utopia?
- Restauri conservativi anteriori e posteriori

Restauri Indiretti Anteriori (Faccette)

4° incontro 6-7 Giugno 2025

- Criteri estetici fondamentali
- Indicazioni per le faccette
- Ceratura diagnostica
- Mascherina diagnostica (mock-up diretto e indiretto)
- Preparazione dentale guidata dalle mascherine
- L'impronta di precisione delle preparazioni
- L'allestimento dei provvisori e la loro cementazione
- La scelta della ceramica ed i passaggi di laboratorio
- La prova delle faccette
- La cementazione adesiva ed il controllo occlusale



- IL MARYLAND BRIDGE
- LA SINDROME DEL DENTE INCRINATO
- EROSIONI, ABRASIONI E ABFRACTION
- LO SBIANCAMENTO DENTALE

Riccardo Becciani



Il Dr. Riccardo Becciani si è laureato a Firenze nel 1983 e si è specializzato in odontostomatologia a Siena nel 1989. Dal '92 al '96 e dal 2002 al 2006 è stato professore a contratto presso la stessa Università.

Autore di numerose pubblicazioni scientifiche e di alcuni capitoli di testi di restaurativa ed endodonzia, il Dr. Becciani è socio attivo di varie società scientifiche. Relatore in numerosi corsi e congressi in Italia e all'estero, da diversi anni si occupa di argomenti come la biomeccanica del dente trattato endodonticamente, l'odontoatria adesiva ricostruttiva e l'odontoatria estetica con particolare attenzione all'utilizzo delle ceramiche integrali.

Nel 2012 ha fondato il Think Adhesive Group per promuovere la "mentalità adesiva" all'interno dei concetti tradizionali di odontoatria restaurativa.

Informazioni



Il corso si svolge in quattro incontri di due giornate ciascuno in cui si alterneranno sessioni teoriche ad esercitazioni pratiche

venerdì 28 Febbraio e sabato 1 Marzo 2025

venerdì 28 e sabato 29 Marzo 2025

venerdì 16 e sabato 17 Maggio 2025

venerdì 6 e sabato 7 Giugno 2025

Orari del corso:

08.30 *Registrazione*

09.00 - 10.45 *Sessione I*

10.45 - 11.15 *Break*

11.15 - 12.45 *Sessione I*

12.45 - 13.45 *Light lunch*

14.00 - 18.00 *Sessione II*



Centro corsi Think Adhesive

Via della Loggetta 95, Firenze



Il corso ha ottenuto **nr. 50 crediti ECM**



€ 3250,00 + IVA 22%

Modalità di pagamento:

€ 1000,00 (+ IVA 22%) *all'iscrizione*

€ 1000,00 (+ IVA 22%) *al primo incontro*

€ 1250,00 (+ IVA 22%) *al secondo incontro*

Le iscrizioni saranno accettate in base all'ordine di arrivo, fino ad un numero massimo di 13 partecipanti

Per info e prenotazioni



Viale Dei Mille, 137
50131 Firenze

Tel: +39 055 0671000

Email: nora.naldini@eve-lab.it

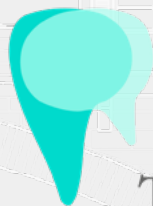

**THINK
ADHESIVE**

info@thinkadhesive.it

www.thinkadhesive.it



facebook.com/ThinkAdhesive/